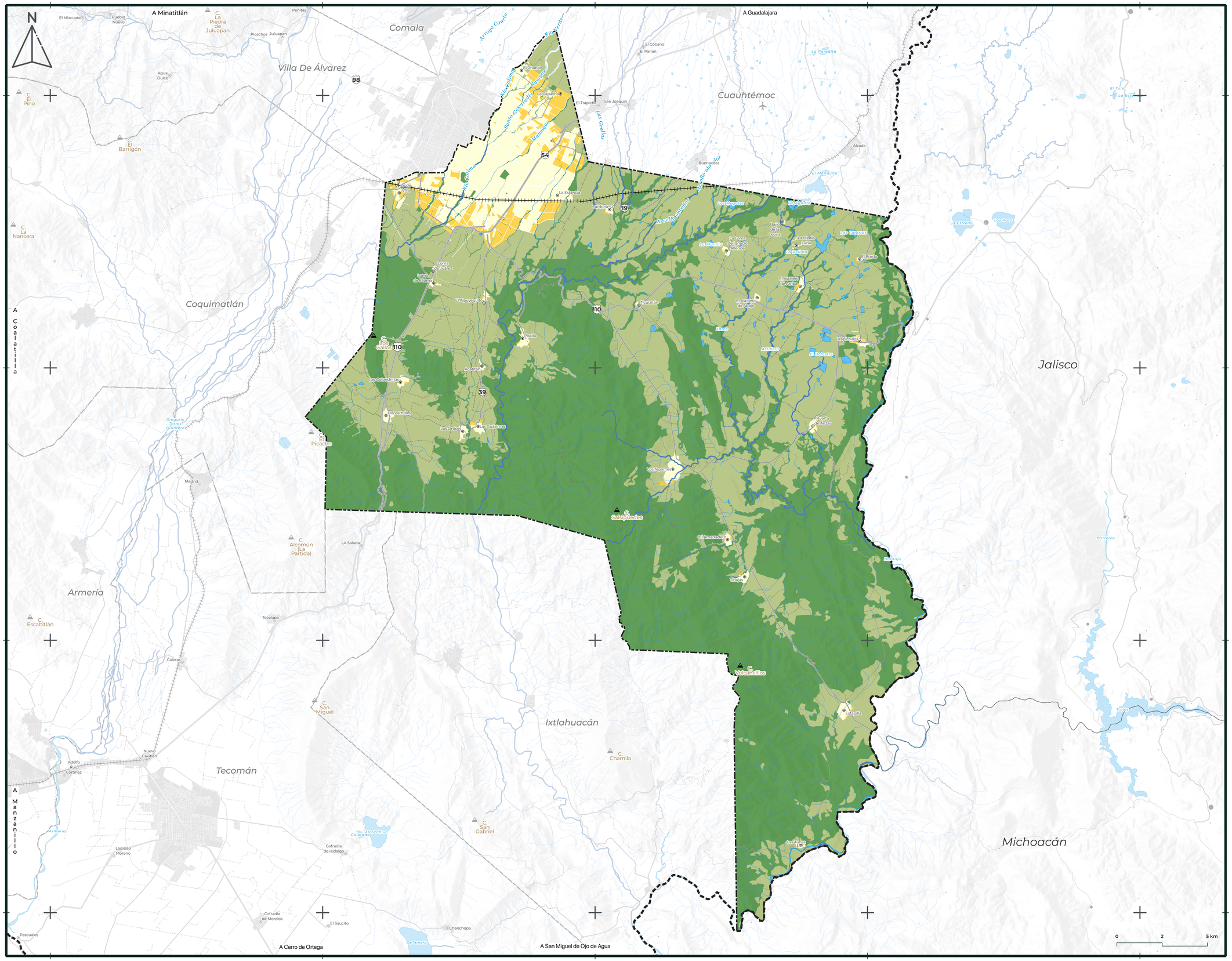

PROGRAMA MUNICIPAL DE ORDENAMIENTO TERRITORIAL Y DESARROLLO URBANO

MUNICIPIO DE COLIMA, COLIMA

DESARROLLO TERRITORIAL
SECRETARÍA DE DESARROLLO AGRARIO, TERRITORIAL Y URBANO
GOBIERNO DE MÉXICO

Zonificación primaria del municipio de Colima

IV-05 | Z-01

SIMBOLOGÍA TEMÁTICA

- Áreas no urbanizables comunes
- Áreas no urbanizables protegidas
- Áreas urbanizables
- Áreas urbanizadas

SIMBOLOGÍA BÁSICA

- Localidades oficiales
- Aeropuerto
- Rasgos orográficos
- Cuerpos de agua

Escurrimientos
- Perenne
- Intermitente
- Manzanas

- Límite municipal de Colima
- Límite estatal de Colima

Vías de comunicación
- Federal
- Estatal
- Municipal
- Caminos
- Vía Férrea

LOCALIZACIÓN

FUENTE

Cartografía temática:

Cartografía básica: Catastro de gobierno del Estado,INEGI,IMT

FIRMAS

Datum: ITRF08 EPSG: 6372
Elipsoide: GRS 1980 EPSG: 7019
Proyección: Lambert Conformal Conic 2SP
Unidades: Metros

ESCALA **1:90,000**